

Fiche sectorielle : Activités de poste et de courrier - NACE 53

2020-2024 - Lieu de travail

Nombre d'accidents par an	2020*	2021	2022	2023	2024
Nombre d'accidents avec incapacité temporaire	438	537	354	394	479
Nombre d'accidents avec prévision d'incapacité permanente	170	171	151	126	129
Nombre d'accidents mortels	0	0	3	0	1
Nombre total d'accidents (y compris les accidents sans suites)	1.150	1.335	1.171	1.134	1.214

Nombre d'employeurs ou de travailleurs par an	2020	2021	2022	2023	2024
Nombre d'employeurs	896	1.043	1.059	1.070	1.026
Nombre de travailleurs (ETP)	24.606	24.878	25.124	24.114	24.528

1. Taux de fréquence

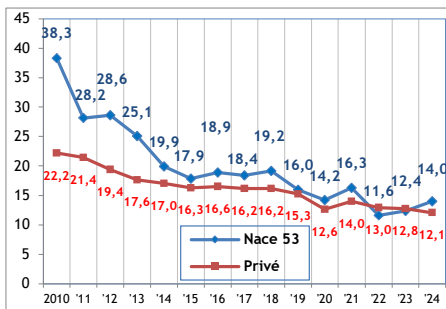

2. Taux de gravité réel

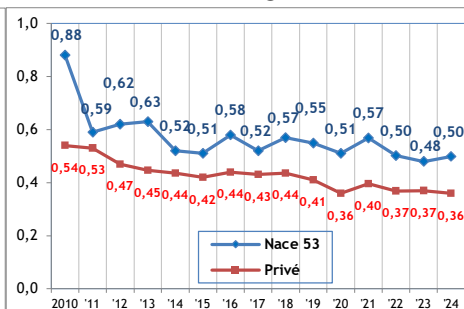

3. Taux de gravité global

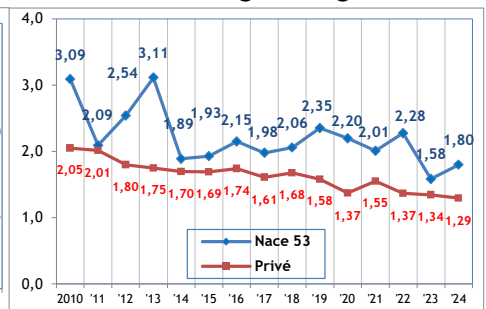

4. Nombre d'accidents avec plus de 30 jours d'incapacité temporaire par 1.000 ETP, selon l'âge

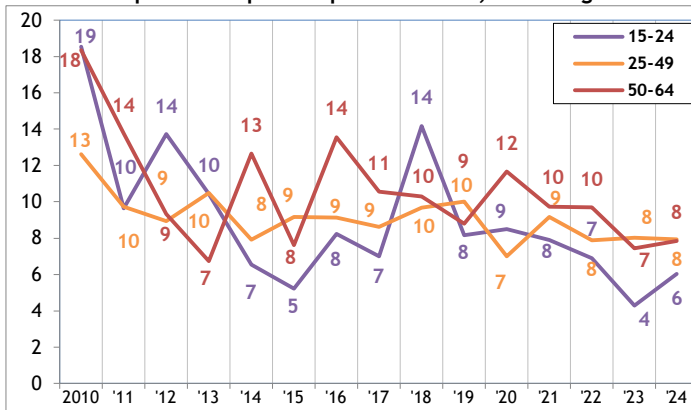

5. Nombre d'accidents avec plus de 30 jours d'incapacité temporaire par 1.000 ETP, selon la taille de l'entreprise

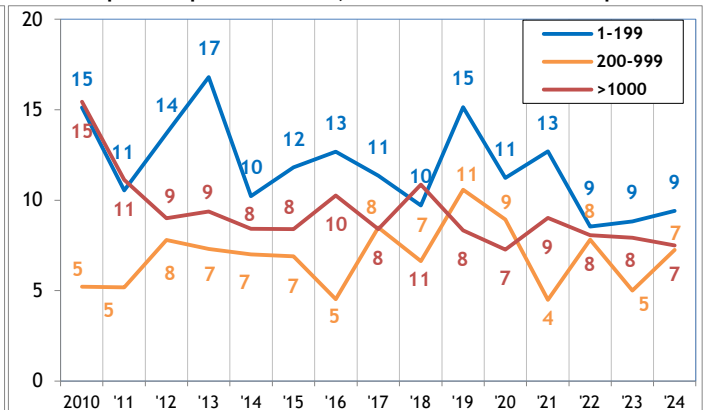

6. Evolution de 2010 à 2024 de l'emploi (ETP), du taux des accidents avec plus de 30 jours d'incapacité temporaire par 1000 ETP, du taux de fréquence et du taux de gravité réel (2010=100)

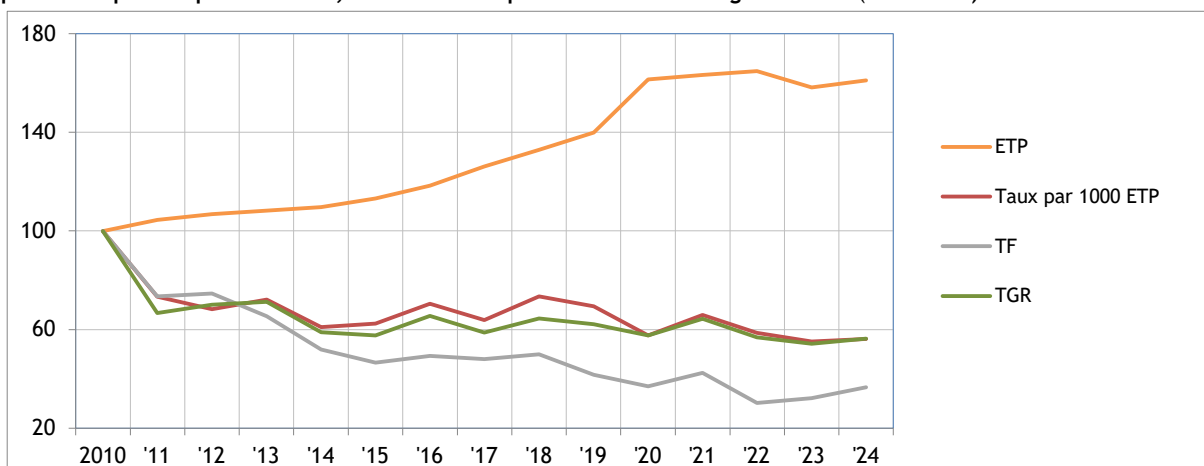

* Parmi les 1150 accidents de 2020, 0 ont causé le décès de la victime et 38 accidents ont été réglés par entérinement ou par jugement avec une incapacité permanente définitive. Ces 38 accidents font l'objet d'une analyse au verso de la fiche.

Analyse des 38 accidents survenus en 2020 sur le lieu du travail, mortels ou réglés avec une incapacité permanente (situation juillet 2025)

1. Nombre d'accidents du travail de 2020 ayant entraîné le décès ou une incapacité permanente, selon le taux d'IP

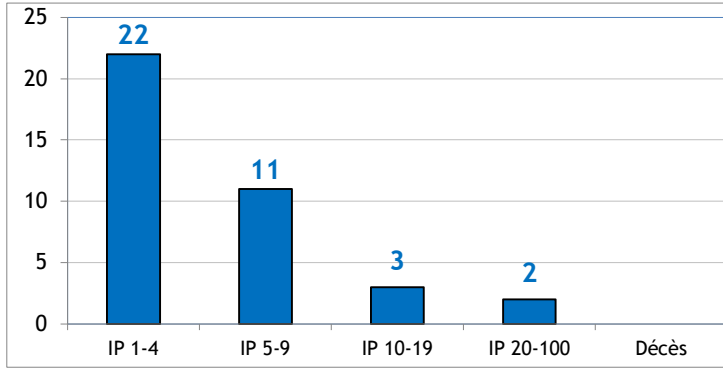

2. Nombre d'accidents du travail de 2020 par 100.000 ETP ayant entraîné le décès ou une incapacité permanente, selon l'âge

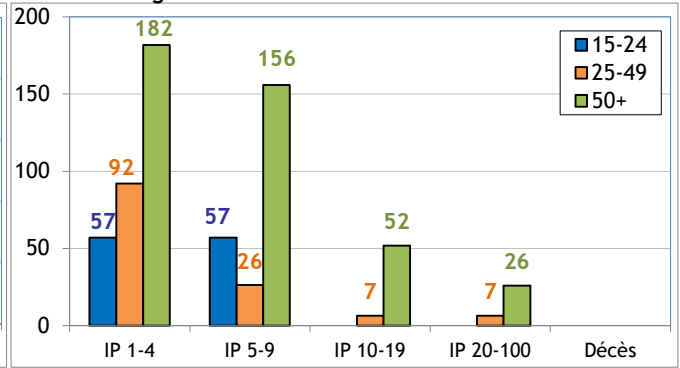

3. Nombre d'accidents du travail de 2020 par 100.000 ETP ayant entraîné le décès ou une incapacité permanente, selon la taille de l'entreprise

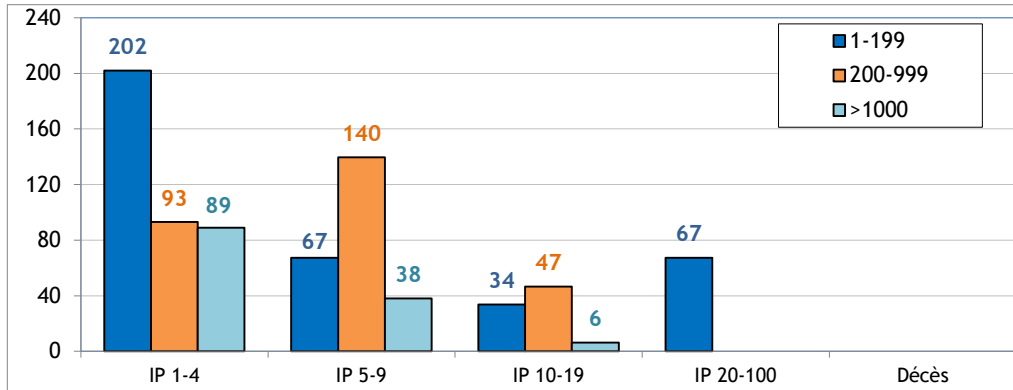

4. Les 6 causes les plus importantes (déviation) des accidents de 2020 ayant entraîné le décès ou une incapacité permanente : nombre des accidents par 100.000 ETP par type de cause, selon l'âge (68% des accidents)

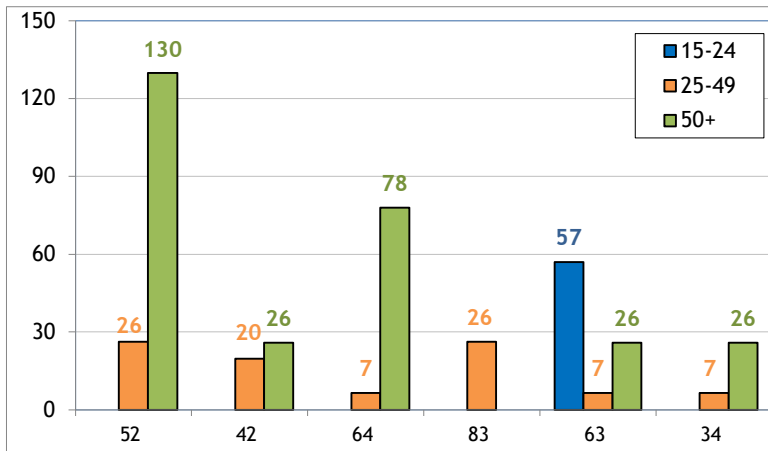

- 52 : Glissade ou trébuchement avec chute, chute de personne - de plain-pied (24%)
- 42 : Perte, totale ou partielle de contrôle de moyen de transport - d'équipement de manutention (11%)
- 64 : Mouvements non coordonnés, gestes intempestifs, inopportuns (11%)
- 83 : Violence, agression, menace - provenant de personnes externes à l'entreprise envers les victimes dans le cadre de leur fonction (11%)
- 63 : En étant attrapé, entraîné, par quelque chose ou par son élan (8%)
- 34 : Glissade, chute, effondrement d'agent matériel - inférieur (5%)

5. Les 6 types d'accident les plus importants (contact-blessure) de 2020 ayant entraîné le décès ou une incapacité permanente : pourcentage de ces accidents types dans chaque classe de gravité (décès ou IP) (79% des accidents)

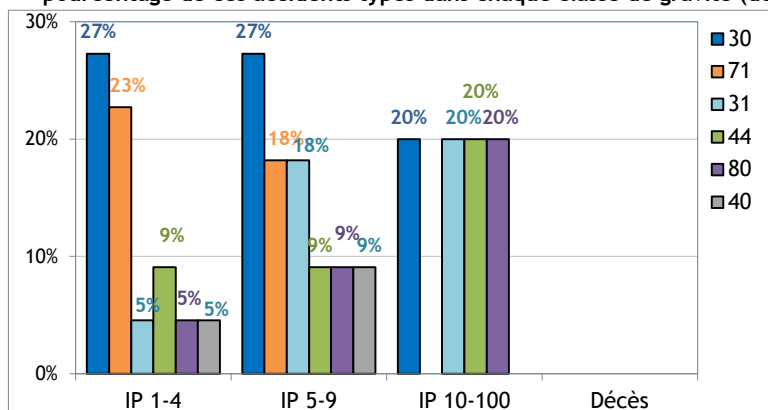

- 30 : Ecrasement en mouvement vertical ou horizontal sur, contre un objet immobile (victime en mouvement)- non précisé (26%)
- 71 : Contrainte physique - sur le système musculo-squelettique (18%)
- 31 : Mouvement vertical, écrasement sur, contre (résultat d'une chute) (11%)
- 44 : Heurt - par objet y compris les véhicules - en rotation, mouvement, déplacement (11%)
- 80 : Morsure, coup de pied, etc., animal ou humain - non précisé (8%)
- 40 : Heurt par objet en mouvement, collision avec - non précisé (5%)